

Ecuador

by Dave Colwell

































¡ATENCIÓN!
POR SU SALUD
PROHIBIDO
CONSUMIR ALCOHOL
EN LAS PISCINAS

¡ATENCIÓN!
POR SU SALUD
PROHIBIDO
CONSUMIR ALCOHOL
EN LAS PISCINAS





30



EXPLORATORIO
CENTRO DE INTERPRETACION

Parque Nacional
Cayambe-Coca
Cada 4 Km























CAPAGÓ
LAS LUCES?
MUNICIPALIDAD DE
MAYAGUAY













LOVE
LEAD
EMBRACE
GREAT
DO

















4







A framed document or certificate is mounted on the wall to the left of the vanity.





















































































HENRY'S PLACE

EST. 1888
KANSAS CITY



























CRISTAL LIMON
ABARROTES "JUNIOR"



Coca-Cola

Correa 1 milla
de Firmis

MERCADO MUNICIPAL

POLICIA





































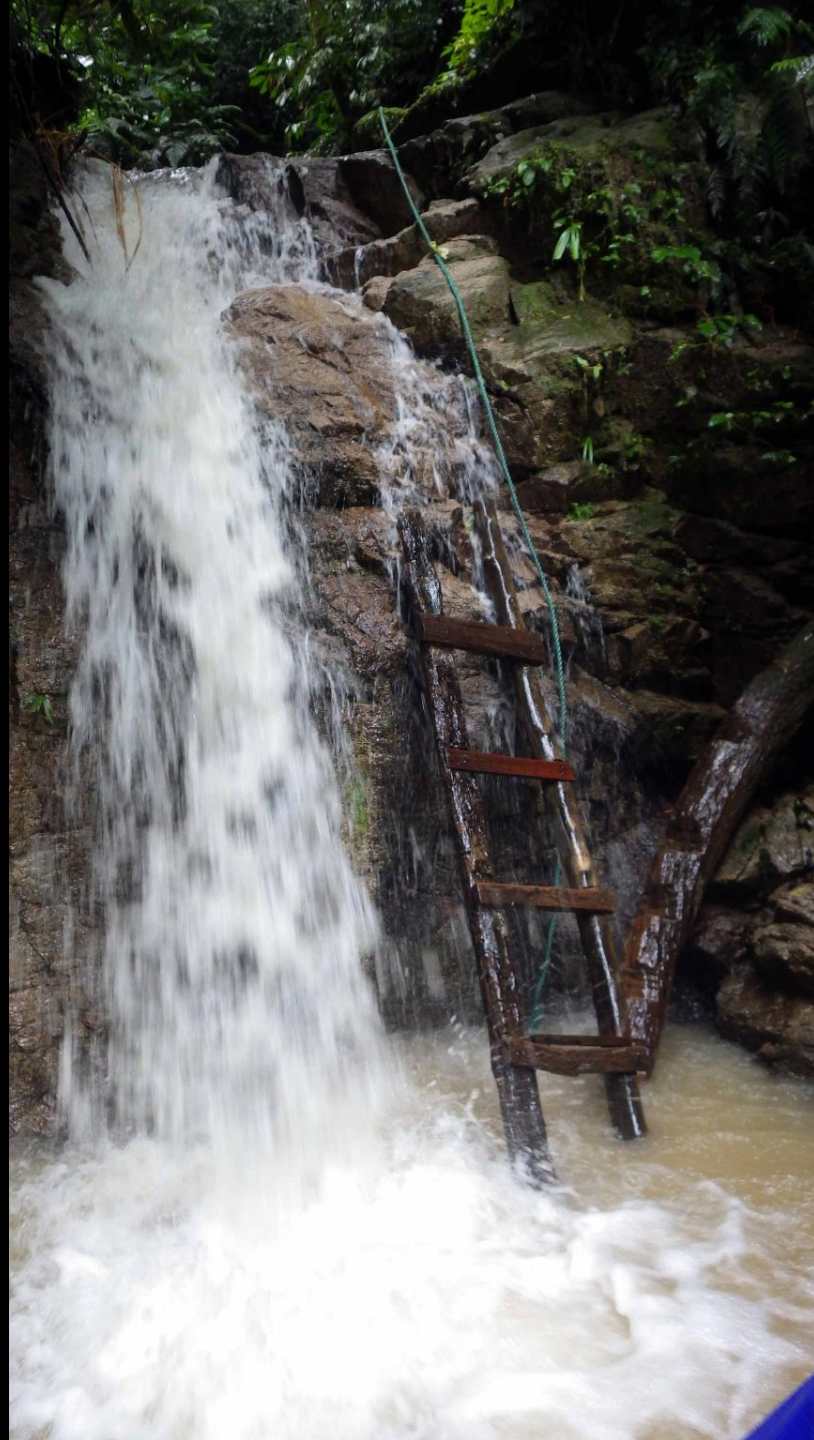

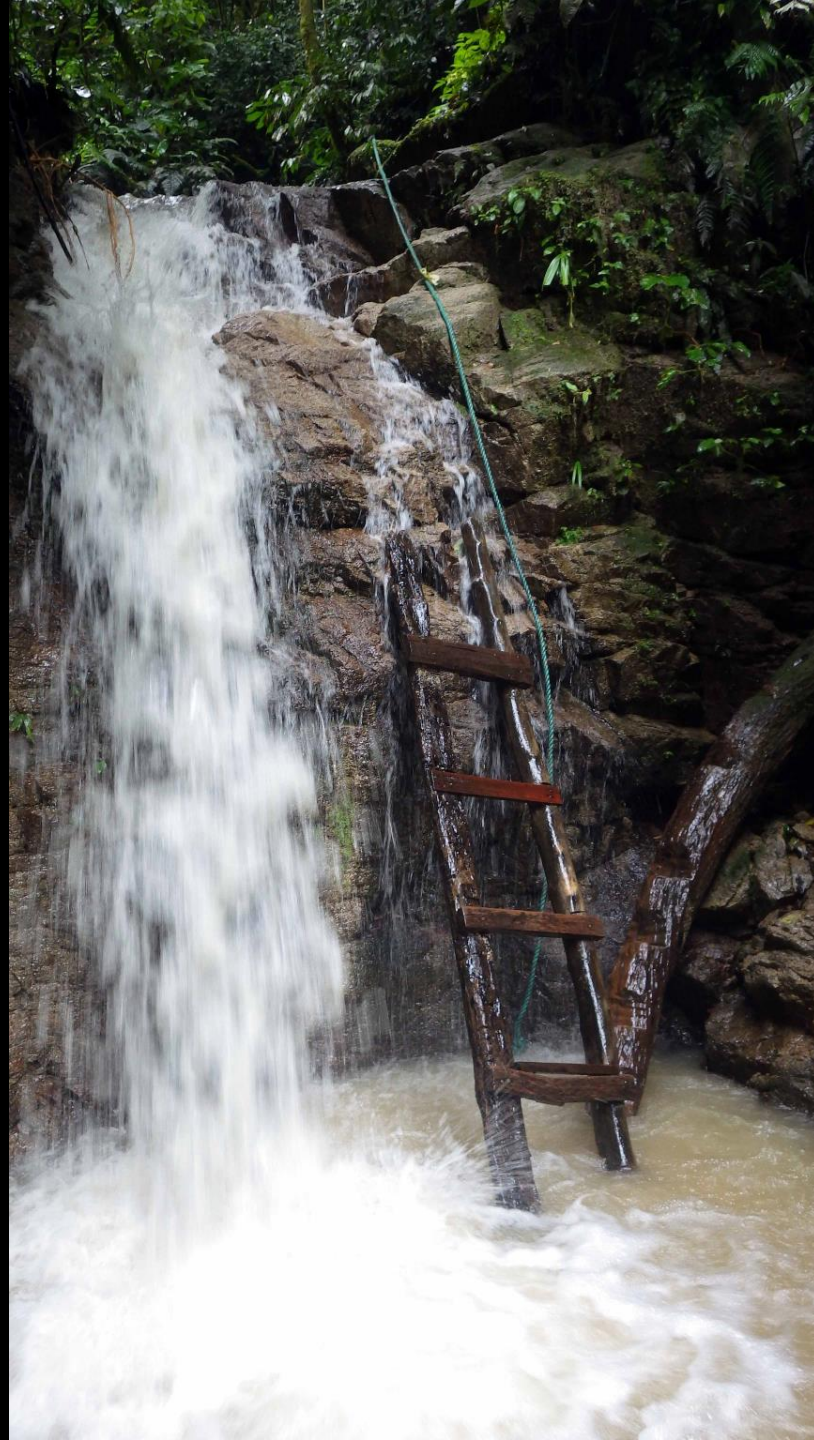



































ALTI

TUDE
BIKING











PELIGRO
CASCADA FEBRILCSA
NO ENTRE →































































































OZONOTERAPIA























PARROQUIA DE SAN JUAN
CALLE SAN JUAN
LA PAZ, BOLIVIA



PRIMERA IGLESIA CATÓLICA DEL ECUADOR
FUNDADA: 15-08-1534
MARÍA NATIVIDAD DE BALBANERA

PRIMERA IGLESIA CATÓLICA DEL ECUADOR
FUNDADA: 15-08-1534
MARÍA NATIVIDAD DE BALBANERA





Iglesia de Balbancos

La Iglesia católica más antigua del Ecuador, don fundado el 15 de Agosto de 1534, levantada por los Españoles, su estilo de construcción es colonial, su fachada es de piedra y sus paredes de su recinto de adobe se venían a la Santísima Virgen María Natividad de Balbancos. La iglesia tiene como fondo el santísimo nevado de Chimborazo (Cerro Agulhas). Dios de las maravillas, Señor de las maravillas: La iglesia cuenta también con un altar un altar de la Cruz de la Cruz de la Cruz, todos los días se celebra misa en su honor, un día que se celebra a una puerta de madera antigua, el día se de piedra con arpillera blanca, su fachada de piedra con color blanco. En su interior conserva una sencilla y reconocimiento de los templos construidos en esa época, ambientado para la reflexión. Construido en las orillas de la Laguna de Cocha, tiene un altar con una de piedra, donde se realizan las procesiones y otros eventos. Al estar un conjunto arquitectónico con calles de día y de un país que dan una especial característica a este sector.

















ASADERO DON FAUSTO

ASADERO "DON FAUSTO"
CALLE 107A SAN JOSE
CANTÓN DE
CANTÓN DE LA ALFARCA
CANTÓN DE SAN
CANTÓN DE SAN









MAPA DE INGAPIRCA ARQUITECTURA MONUMENTAL

MAP OF INGAPIRCA | INKAPIRCA SHUYU
MONUMENT'S ARCHITECTURE | WAYMAKAMAY



DURACIÓN DEL RECORRIDO	45 MINUTOS
DURATION OF VISIT	45 MINUTES
PURINA PACHA	45 CHINIKU

EXTENCIÓN	350 METROS
EXTENSION	
KUSKA MILKA	350 TATKI

DIFICULTAD	BAJA
DIFFICULTY	LOW
TITU	ASHALLA

● ESPAÑOL ● ENGLISH ● KICHAWA

- 1 INICIO DE RECORRIDO
- 2 PILALOMA - COLLKAS
- 3 TUMBA COLECTIVA
- 4 GRAN KANCHA
- 5 AREA CAÑARI
- 6 BODEGAS
- 7 LA CONDAMINE
- 8 TERRAZAS
- 9 BAÑOS CEREMONIALES
- 10 DINTELES Y SILLARES
- 11 AKLLAWASI - APOSENTOS
- 12 TEMPLO DEL SOL
- 13 FIN DEL RECORRIDO





PILALOMA

PILAPATAS

● ESPAÑOL ● ENGLISH ● KICHWA

Espacio arquitectónico inicialmente cañari y reocupado por los incas, quienes construyeron habitaciones alrededor de una plaza central.

Early Canari architectural site that was later occupied by the Incas, who built rooms around the central plaza.

Kay wayma kuskaka Cañari runakunapami karka, kipaka inkakuna yaykurka, paykunaka chaupi pampamanta.



COLLKAS

KULLKAKUNA

● ESPAÑOL ● ENGLISH ● KICHWA

En una sociedad con excedentes productivos, estas estructuras circulares tuvieron como fin el almacenamiento de cereales andinos.

In a society that boasted overproduction, these circular structures were used to store Andean grains.

Murukuna yapa pukuy shuk kausay llaktapika, kay muyuntin kullkakunaka puna murukunata wakaychinkapakmi karka.



Ministerio
de Cultura
y Patrimonio







REPLICA











TUMBA COLECTIVA CAÑARI

COMUNAL TOMB

CAÑARIKUNAPA TAWKA AYA PAMPAY UKU

● ESPAÑOL ● ENGLISH ● KICHIWA

Junto al monolito vertical que la señala, un pavimento circular de cantos rodados, en donde reposan los restos de una mujer acompañada por una decena de cadáveres masculinos y femeninos con abundantes ofrendas cerámicas, en piedra, tupos de cobre y cuentas de concha *Spondylus* (mullus), inhumación que refleja la clara estratificación de la sociedad en ella representada.

Located next to a vertical monolith that marks an area covered with large stones delicately arranged in a circular form, the tomb was where the remains of a woman resyed along with ten male and female cadavers with al abundance of offerings, such as ceramic and Stone – made gifts, copper “tupos” and thousands of *Spondylus* shells (mullus). This type of burial arrangement demonstrates the high social class that the woman represented.

Shuk suni rumi unanchaymanta, llampu rumikunawan rumpata rurashka allichishkapimi shuk warmipa aya shuktak karikunapa, warmikunapa ayacunaturumanta, rumimanta imallakuna, hatun tupukuna, yawrikuna, mullukuna hatun yachak warmi kashkata ri kuchin.



Ilustración Antonio Fresco Cerámica Funeraria de Ingapirca.



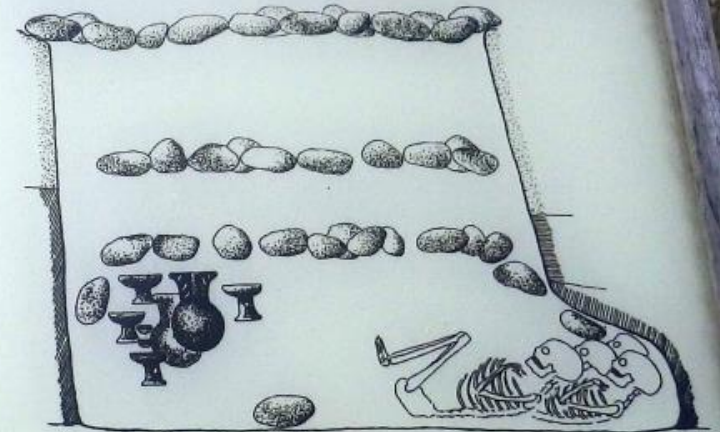

GRAN KANCHA LARGE FIELD - HATUN KANCHA

Explanada amplia que reunía a un gran número de fieles que participaban de las ceremonias religiosas del templo; y por los restos cerámicos encontrados en este sector, especialmente vasijas de almacenamiento, es probable que esta área tuvo una función de talleres.

An expansive open space where a large number of religious followers came together to perform sacred ceremonies for the temple. Many ceramic artifacts were also found in this sector, most commonly storage containers, which suggest the area was probably used as a workshop.

Kay hatun pampaka tawka runatami tantarichik kashkanka, paykunaka kay waka wasipi Pachakamakman mañaykunata rurankapakmi wankurikuuna kashka, shinaljatak turumanta rurashka hillyakuna yallika wakaychina manakuna tarishkamanta, kay kuskaka maki ruray uku kashkanka yuyanchikmi.

CAMINO INCA INCA TRAIL - INKA ÑAN

Segmento de un camino empedrado, de los muchos que tuvo el incario para unir los centros administrativos y religiosos.

A small segment of paved trail out of the many that the Incas built to connect religious and administrative centers in their empire.

Tawka mañay kuskakunawan chimpapurachik rumi ñankunamanta sakirishka ashalla tatki rumi ñan.

CONSTRUCCIONES CAÑARIS CANARI CONSTRUCTIONS CAÑARIKUNAPA PIRKAKUNA

Estructuras arquitectónicas con estilo propio de los Cañaris, se destacan por sus muros de líneas curvas.

Architectural structures with their own unique style that are composed of walls made with curvaceous forms.

Kikin wasiruray kamay yachaywan rurashka muyuntin kinku pirkaluna.

BODEGAS STOREROOMS - WAKAYCHINA UKUKUNA

Espacios construidos para el avituallamiento de los residentes en el complejo

Originally built as storage space for the resident of the site.

Waka wasipi kawsak runakunapa churanakunata wakaychina kuskakuna.

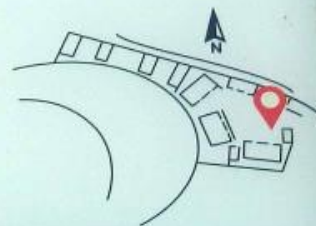

Ministerio de Cultura y Patrimonio



Qhapaq Ñan sistema vici andino



INPC



INGAPIRCA complejo arqueológico



BODEGAS



















HOSTERIA - INN →

POSADA
INGAPIRCA
www.ingapirca.com







UNIVERSIDAD CATÓLICA DEL ECUADOR
FACULTAD DE INGENIERÍA
CARRERA DE INGENIERÍA EN SISTEMAS DE COMPUTACIÓN

CDOP

WIFI
PUNTO DE LIBRE ACCESO
8:00 am a 8:00 pm
NETARA
CUENCA



MUSEO





El Jardín

ROYCE

27

Café Pasa



HOTEL
VICTORIA

El Jardín
S. J. J. J.





GOBERNACION DEL AZUAY

Wi Fi





GOBERNACIÓN







Banco Mercantil

NO ESTACIONAR

CRISTALES

MARCA

Bordania

OPTICA LOS ANDES OLA







ITAL DELI







CALLE
CARISCAL SUCRE

mam
MUSEO DE ARTE MODERNA

Museo Municipal de
Arte Moderna



NO
ENTRE

NO
ENTRE

SALAS
COMUNICACION
INTEGRAL

45-40

ONE





**NO HAY
OTRO
NOMBRE**
POR EL CUAL PODAMOS
SER SALVOS. SOLO
JESUS







Mercado

¿ACI JINCO?

FEDECHIN
TODA
ETAPA
70
60

AAK-232



UNA VIA
CALLE
RESIDENTE BARRERO

UNA VIA

100-811
SERVIDOR















www.excofinanciero.com

más variada...
más moderna!

más variada...
más moderna!

reactiva















ARTESANIAS

LAO

AJO



UNA VIA

SOLO









HOSTERIA
RESTAURANTE























































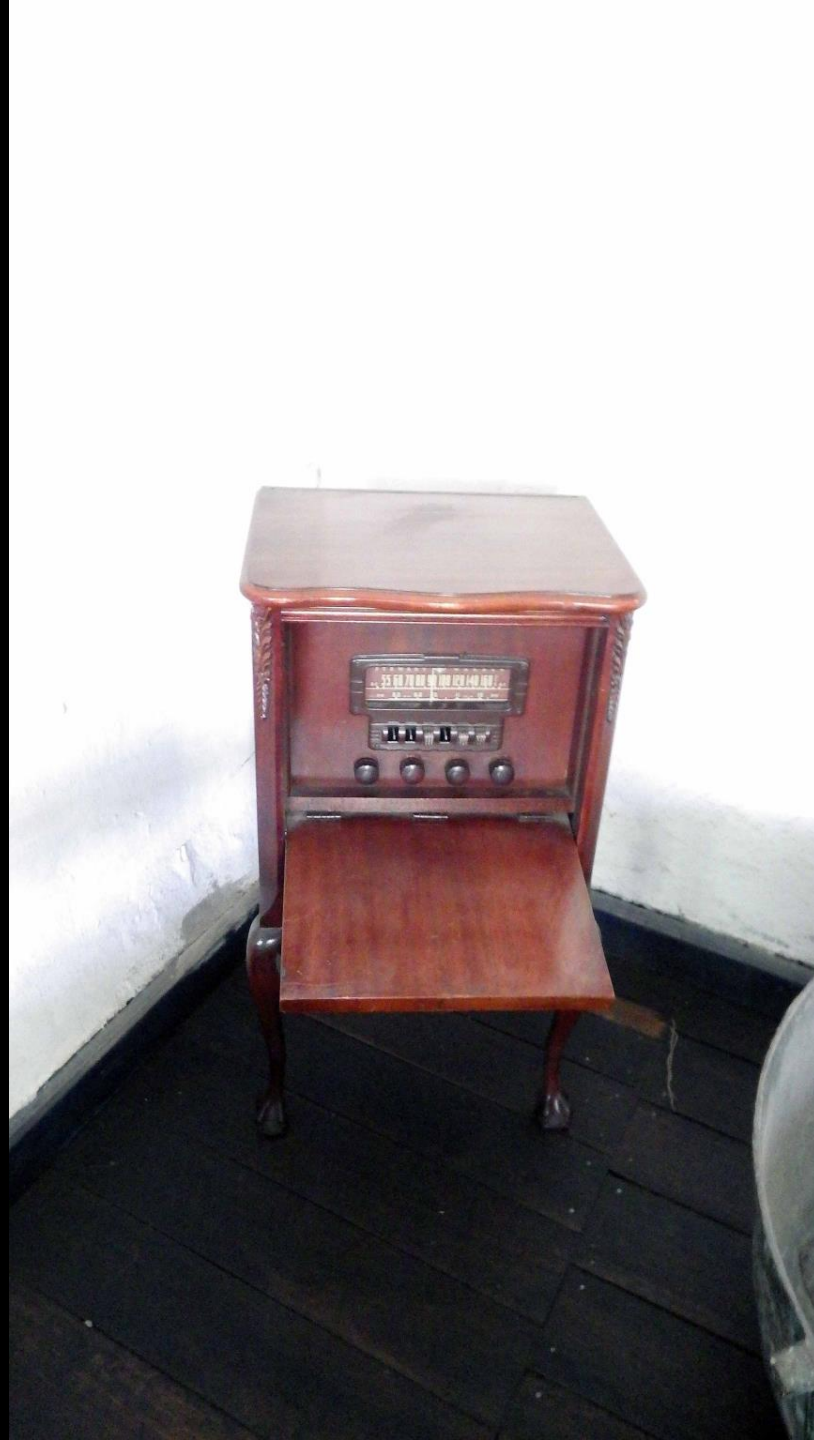



























SANODEGRABITIASENTI

IOH
DEBET
ANNO
MCMXXI
MCMXXII
MCMXXIII
MCMXXIV

MCMXXI
MCMXXII
MCMXXIII
MCMXXIV

MCMXXI
MCMXXII
MCMXXIII
MCMXXIV

NO
DIO ESTE
LA ADEODATA
ANA MARU
MYNOSCHATO
TRO ENLDEEN
TRO DELEZANO
EN









































ES. ALBA

UNA VILA

Nestlé
Natia

de
COCHOS

NS. INTERP

MATERIAS ABiertas

23 de Junio

746







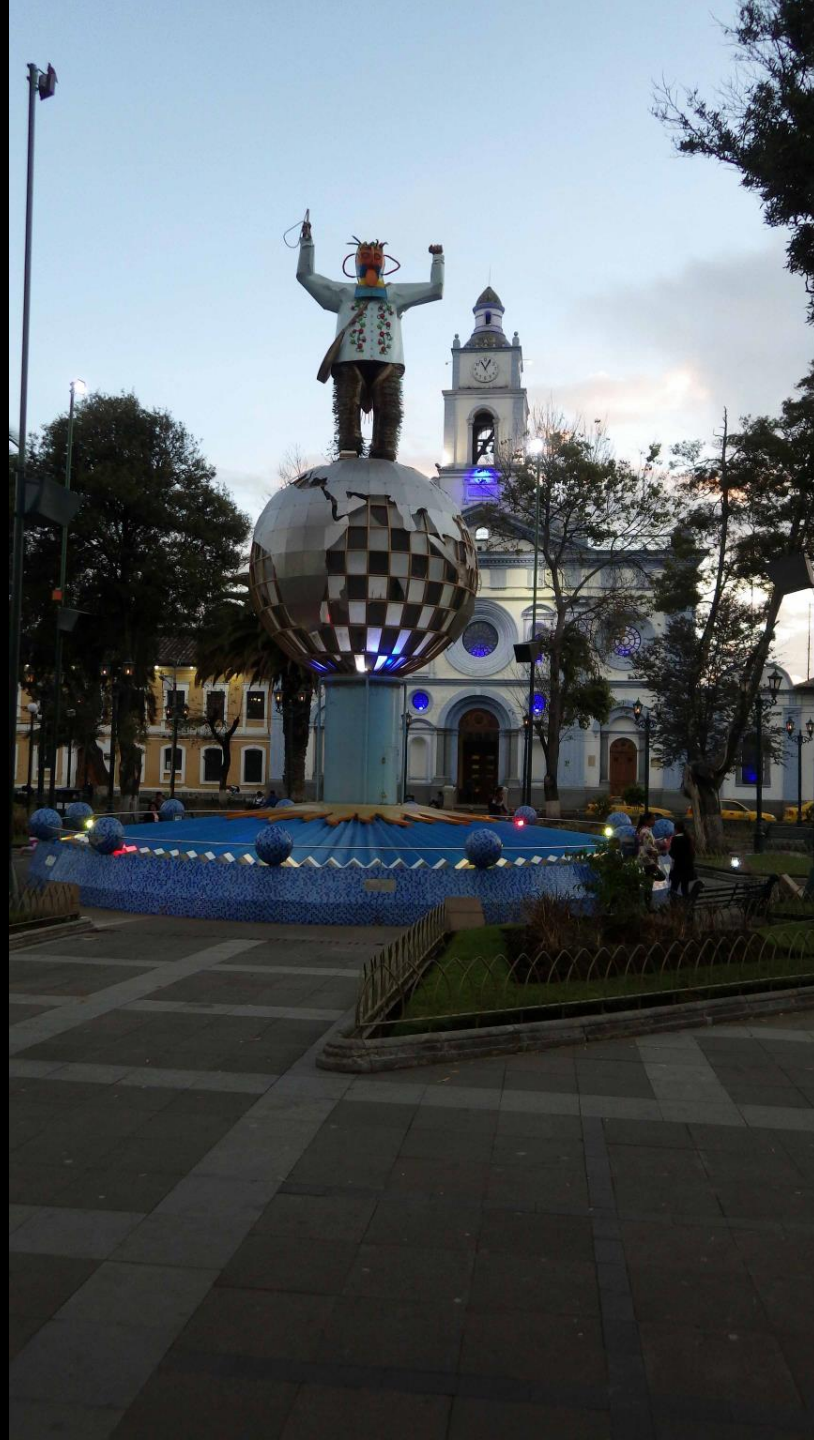









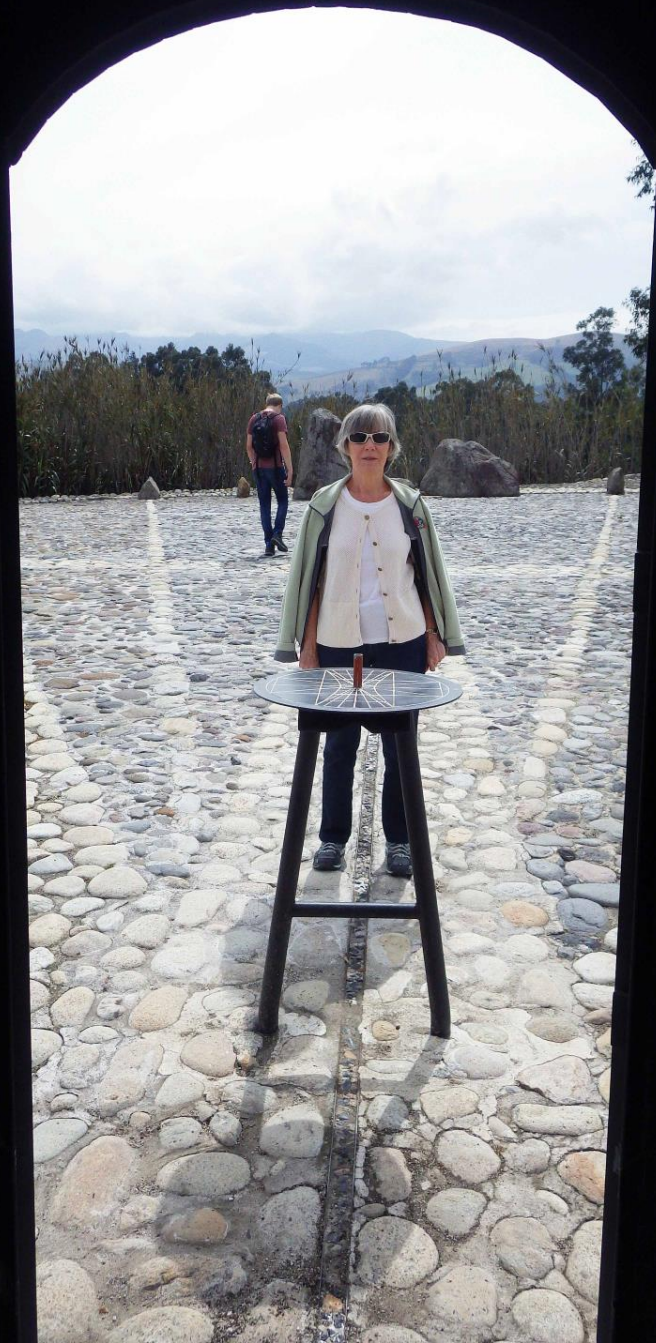





CAYAMBE
LAT 0° 00'
EQUADOR





TRANSPORTES
Cangrahuwa

SUMMA Imagin

GAYAMBE

adidas

Dios es



CANGRAHUWA

Mi Fortalecimiento

Ciudad del sol

500

HINO

1224

Ecuador
PZG-152





EL ORO
HOTEL

PLAZA
CRISTOBAL COLON

ORAI BI 
Cafetería • Restaurant

Bebidas
with
Gorrión 

















































VENTA
QUEC

**HOSTAL
SANTA FE**

RESTAURANTE DANIEL'S

Hostal Santa Fe
Madrugada
Barrido Privilegio
Apto. Calle
Tú, Calle
Internet
WiFi
Hanging

RESTAURANTE







